François BILLON (1879-1946)

Aéronautique militaire 1914/1918, monteur d'avions

François Claude BILLON est né le **14 septembre 1879** à 3 heures du matin à Ventenat sur la commune de Toulx-Sainte-Croix dans le département de la Creuse.

Il est le fils de Claude Silvain BILLON, menuisier, 25 ans, né le 13 août 1854 à Parsac en Creuse et de Joséphine MONTAGNE, couturière, 25 ans, née le 8 novembre 1853 à Bord-Saint-Georges en Creuse. Du couple, marié le 9 décembre 1878 à Toulx-Sainte-Croix, naissent sur cette même commune trois enfants : François le 14 septembre 1879, Marie le 3 mai 1883 et Jules Adrien le 2 juillet 1889.

De la classe **1899**, François passe le « conseil de révision » à Guéret en Creuse. Sous le matricule 1771, sa fiche signalétique le décrit : cheveux châtain-foncé, yeux bleus, front vertical, nez rectiligne, visage long, taille 1,67 mètre. Atteint de bronchite spécifique, il est exempté de service militaire jusqu'en **1916**.

A l'âge de 37 ans, le 22 mai **1917**, il est mobilisé pour la 1ère guerre mondiale. Sa fiche indique : Emploi dans le civil, menuisier. Affectation, monteur d'avions. Personne à prévenir en cas d'accident, Mr BILLON Silvain (père) à Toulx-Sainte-Croix (Creuse).

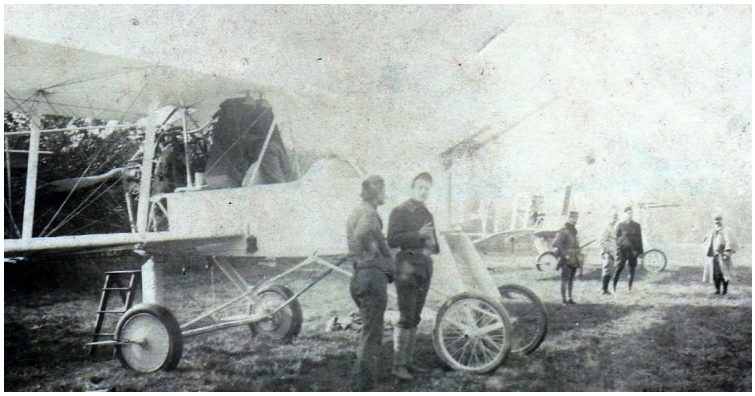

François est affecté au 3e groupe d'aviation comme soldat de 2e classe. Il est détaché à Nanterre dans les Hauts-de-Seine du 30 septembre au 16 octobre **1917**.

Le 30 octobre **1917** au 26 janvier **1919**, il est affecté à Chartres en Eure-et-Loir sur les avions de l'école de formation élémentaire au pilotage.

Il a effectué la campagne contre l'Allemagne pendant un an et 9 mois, du 24 mai 1917 au 27 février **1919.** Il est envoyé en congé illimité de démobilisation le 28 février **1919.** Le certificat de bonne conduite lui est accordé et il est décoré de la médaille commémorative et de la médaille de la victoire.

Il se retire Toulx-Sainte-Croix. Le 30 octobre **1924**, il est affecté dans la réserve du 32e Régiment d'Aviation.

François BILLON, 45 ans, se marie le 2 mai **1925** à Toulx-Sainte-Croix avec Félicie Henriette MONTAGNE, 35 ans, née le 17 août 1889 à Toulx-Sainte-Croix *(photo).* Le couple n'aura pas d'enfant.

François BILLON, menuisier décède à l'âge de 66 ans le **5 mai 1946** à Toulx-Sainte-Croix. Il repose au cimetière de cette commune.

Sources & remerciements :

Georgette MONTAGNE, nièce de François BILLON
Le site internet « Mémoire des hommes » ➔ www.memoiredeshommes.sga.defense.gouv.fr
Les Archives Départementales de la Creuse à Guéret (23) ➔ http://archives.creuse.fr
L'état civil des mairies concernées.

Mise en œuvre par Fernande BONNEMAIN ➔ www.airmemorialcreusois.fr